

| № | Артикул | Наименование | Кол |
|----|-----------|-----------------------|-----|
| 1 | | Гайка М8 | 6 |
| 2 | КС55-10 | Соединитель карданный | 1 |
| 3 | | Гайка М8×1 | 1 |
| 4 | КС26-04А | Тяга | 1 |
| 5 | | Гайка М8 | 5 |
| 7 | КС30-05А | Пластина | 2 |
| 8 | | Болт М8×55 | 4 |
| 9 | | Болт М6×16 | 4 |
| 10 | КС30А-04А | Кожух ремня | 1 |
| 11 | КС30А-07 | Ограничитель ремня | 1 |
| 12 | КС42А-03А | Дефлектор в сборе | 1 |
| 13 | КС55-24 | Лопатка | 1 |
| 14 | КС55-15 | Шайба | 1 |
| 15 | КС26-11 | Адаптер | 1 |
| 16 | КС26-14 | Шестерня червячная | 1 |
| 17 | КС26-12 | Вал | 1 |
| 18 | КС26-15 | Адаптер | 1 |
| 19 | | Штифт | 2 |
| 20 | КС26-16 | Крышка | 1 |
| 21 | | Винт М6×16 | 2 |
| 22 | КС26-10А | Кронштейн | 1 |
| 23 | | Болт М8×16 | 3 |
| 24 | | Гайка М8 | 3 |
| 25 | | Шайба | 2 |
| 26 | КС26-17 | Пластина | 1 |
| 27 | КС26-18 | Пружина | 1 |
| 28 | 4LXP945 | Ремень 4LXP945 | 2 |
| 29 | | Болт М8×20 | 2 |
| 30 | | Шайба | 2 |
| 31 | КС30-17 | Зажим | 1 |
| 32 | КС30А-08 | Шайба | 2 |

| | | | |
|------------------------------|--|------------------|--------|
| Снегоуборщик | | Модель | |
| | | ST1387LET | |
| Technical department | | Assembly drawing | |
| Engineer, chief designer | | John Emerson Jr. | |
| DYNAMIC DRIVE EQUIPMENT, USA | | | Page 1 |

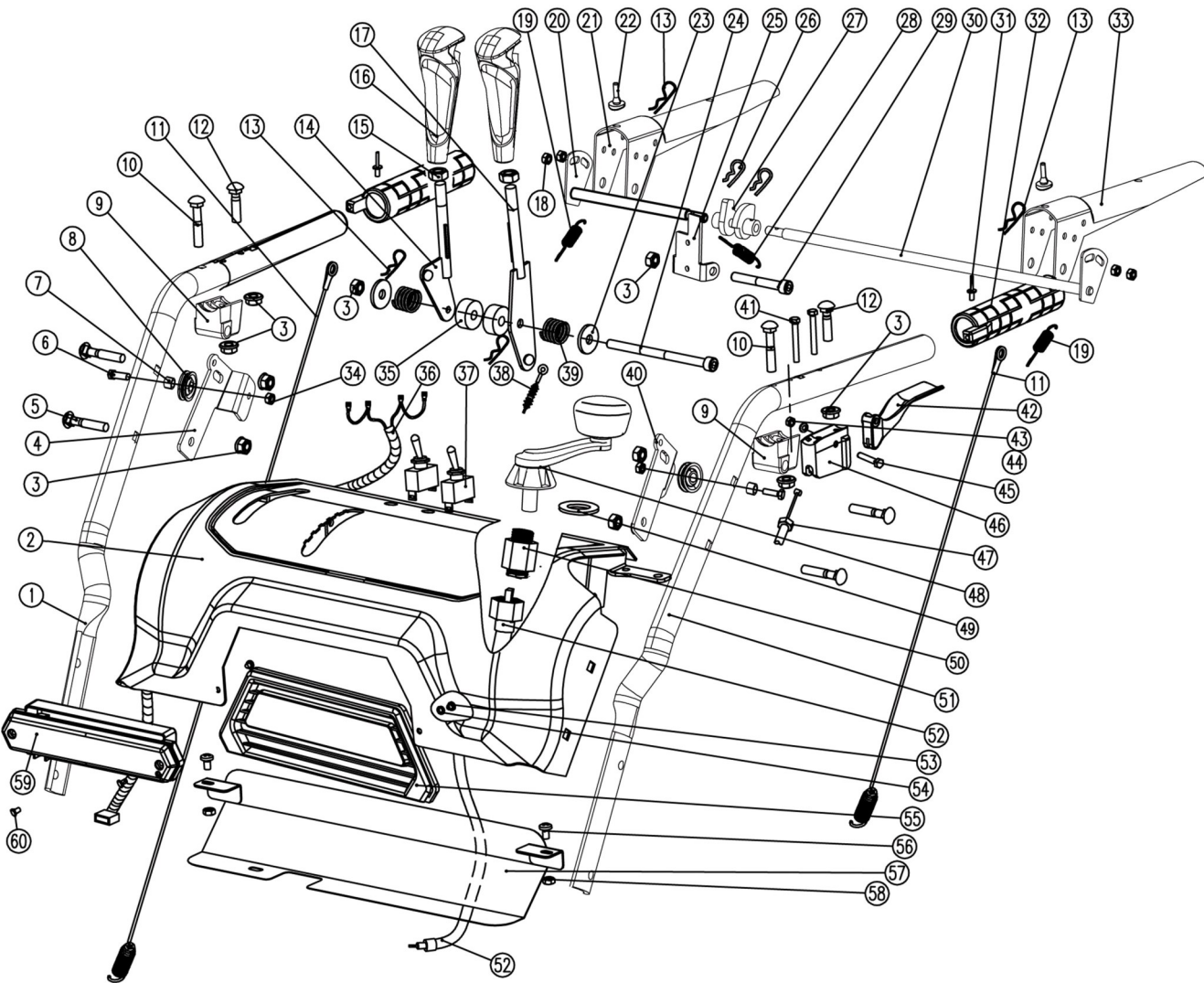

| № | Артикул | Наименование | Кол |
|----|---------------|------------------------------|-----|
| 1 | КС30-03С-01R | Ручка правая | 1 |
| 2 | КС30-03-02 | Панель | 1 |
| 3 | | Гайка М8 | 10 |
| 4 | КС30-03-44R | Кронштейн | 1 |
| 5 | | Болт М8×40 | 7 |
| 6 | | Болт М6×20 | 2 |
| 7 | КС21-02-2 | Втулка | 2 |
| 8 | КС40-28 | Ролик | 2 |
| 9 | КСА28-04-03 | Крепление | 2 |
| 10 | | Болт М8×45 | 2 |
| 11 | КС30-03-49 | Трос | 2 |
| 12 | | Болт М8×35 | 2 |
| 13 | | Шплинт | 4 |
| 14 | КС30-03-09 | Рычаг | 1 |
| 15 | | Гайка М10 | 2 |
| 16 | КС30-03-2(М4) | Рукоятка | 2 |
| 17 | КС30-03-11GGP | Рычаг управления дефлектором | 1 |
| 18 | | Гайка М6 | 4 |
| 19 | КС30-03-45 | Пружина | 2 |
| 20 | КСА28-04-14 | Тяга | 1 |
| 21 | КСА28-04-04 | Рычаг правый | 1 |
| 22 | КС55-03-15 | Уплотнение | 2 |
| 23 | | Шайба | 2 |
| 24 | | Болт М8×150 | 1 |
| 25 | КСА28-04-17 | Стопор | 1 |
| 26 | КС30-03-50 | Штифт | 2 |
| 27 | КСА28-04-16 | Эксцентрик | 1 |
| 28 | КС55-03-11 | Пружина | 1 |
| 29 | | Винт М8×60 | 1 |
| 30 | КСА28-04-08 | Тяга | 1 |
| 31 | | Заклепка | 4 |

| | | | |
|------------------------------|--|------------------|--------|
| Снегоуборщик | | Модель | |
| | | ST1387LET | |
| Technical department | | Assembly drawing | |
| Engineer, chief designer | | John Emerson Jr. | |
| DYNAMIC DRIVE EQUIPMENT, USA | | | Page 2 |

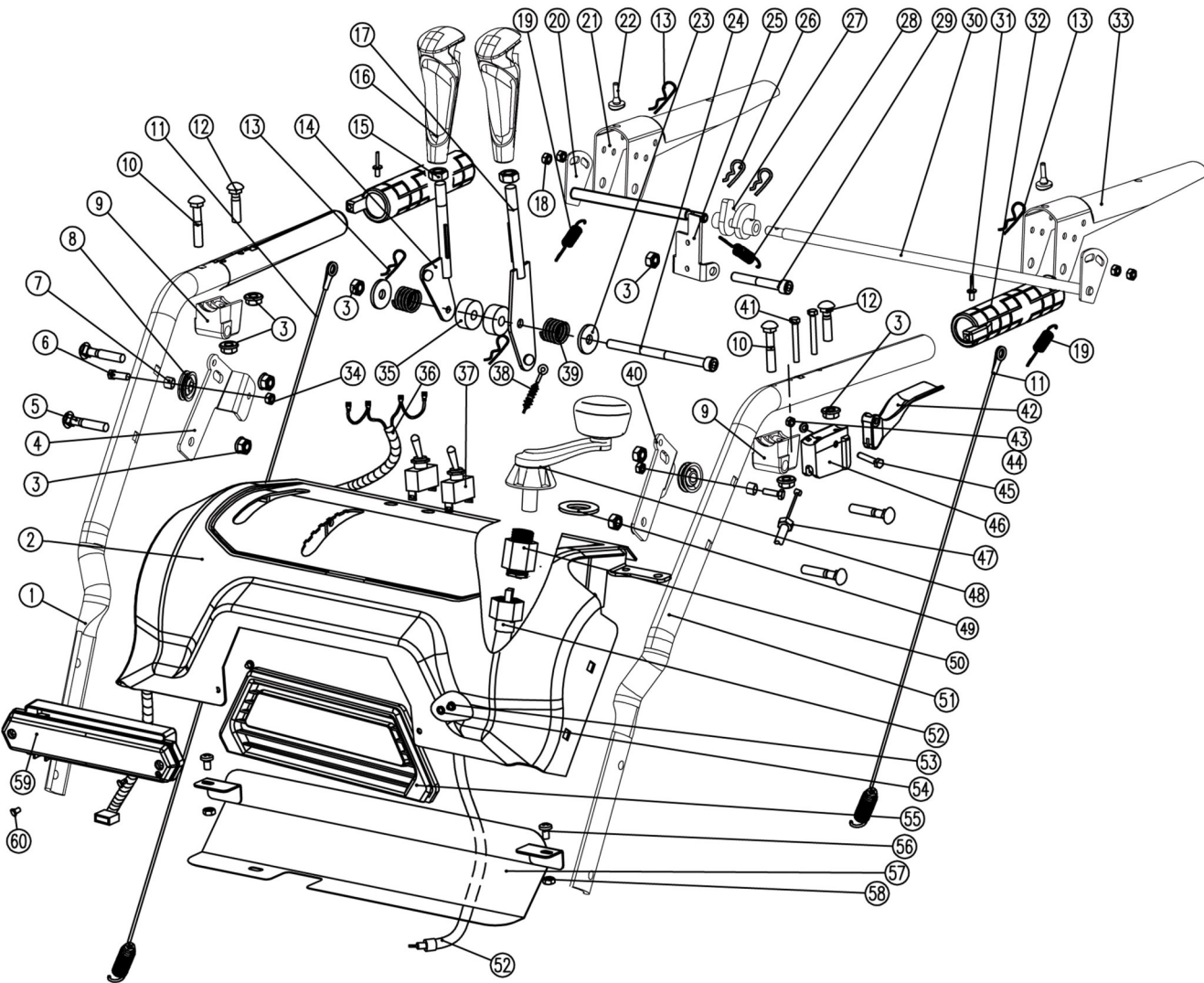

| № | Артикул | Наименование | Кол |
|----|--------------|-----------------------------|-----|
| 32 | KC90-04-04A | Рукоятка | 2 |
| 33 | KCA28-04-10 | Рычаг левый | 1 |
| 34 | | Гайка М6 | 2 |
| 35 | KC55-03-05-6 | Втулка | 2 |
| 36 | KC30-03-14 | Комплект проводов | 1 |
| 37 | ASW-07D | Выключатель | 2 |
| 38 | KC30A-05-4 | Трос управления дефлектором | 1 |
| 39 | KCD26-06-2 | Пружина | 1 |
| 40 | KC30-03-44L | Кронштейн | 1 |
| 41 | | Винт М5×35 | 2 |
| 42 | KC30-03-08 | Рычаг дифференциала | 1 |
| 43 | | Гайка М6 | 1 |
| 44 | | Шайба | 1 |
| 45 | KC30-03-06 | Болт | 1 |
| 46 | KC30-03-05 | Кронштейн рычага | 1 |
| 47 | KC30-02-06В | Трос дифференциала | 1 |
| 48 | KC30-03-32 | Ручка | 1 |
| 49 | KC30-03-31 | Шайба резиновая | 10 |
| 50 | KC30-03-23 | Держатель | 1 |
| 51 | KC30-03С-01L | Ручка левая | 1 |
| 52 | KC30-03-22В | Вал привода дефлектора | 1 |
| 53 | | Винт М6×10 | 2 |
| 54 | | Шайба | 2 |
| 55 | KC30-03-24 | Панель | 1 |
| 56 | | Болт М6×16 | 2 |
| 57 | KC30-03-26 | Крышка | 1 |
| 58 | | Гайка М6 | 2 |
| 59 | KC21-03-15 | Фара | 1 |
| 60 | | Винт ST3.5×16F | 2 |

| | | |
|------------------------------|--|------------------|
| Снегоуборщик | | Модель |
| | | ST1387LET |
| Technical department | | Assembly drawing |
| Engineer, chief designer | | John Emerson Jr. |
| DYNAMIC DRIVE EQUIPMENT, USA | | Page 3 |

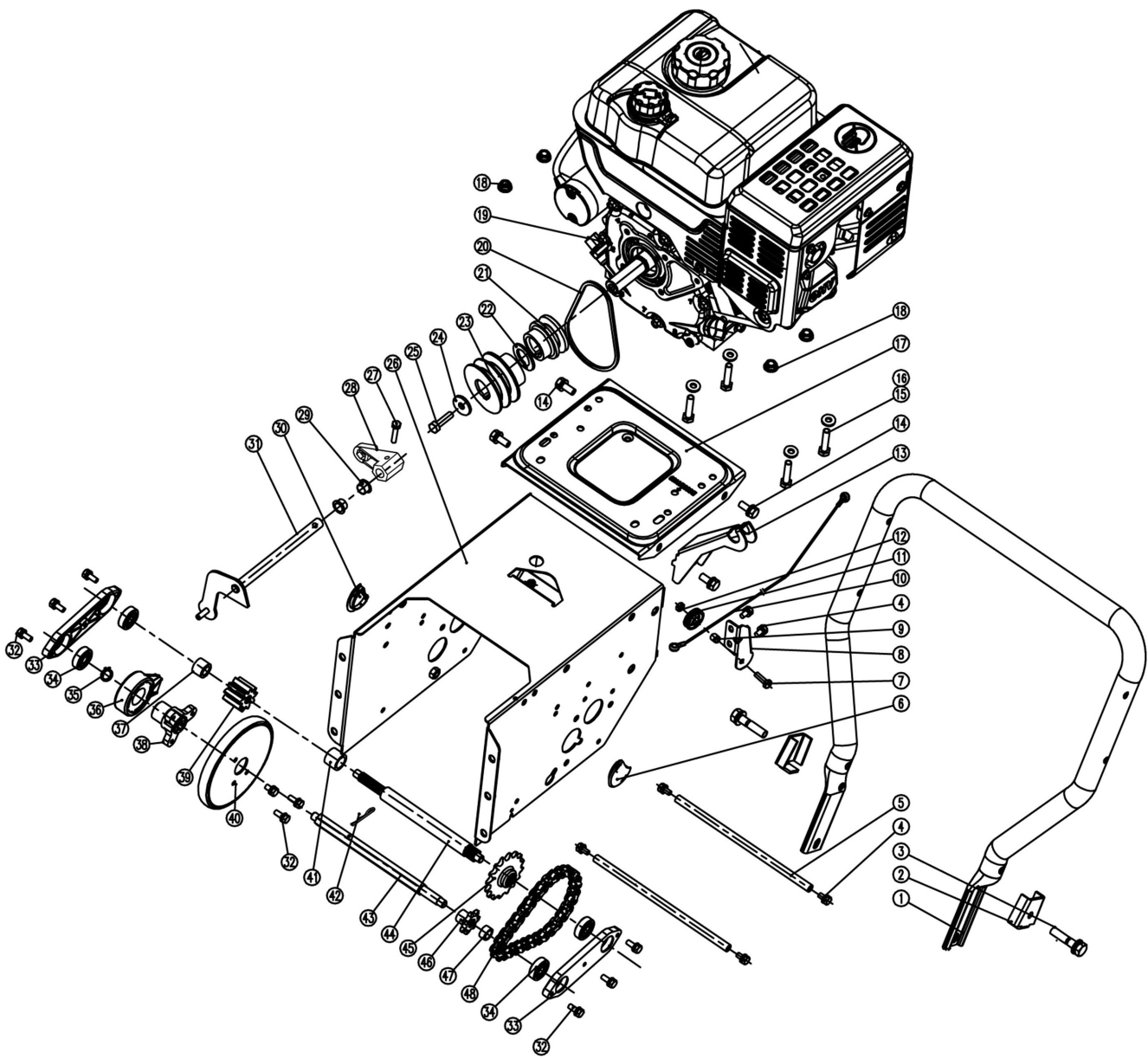

| № | Артикул | Наименование | Кол |
|----|--------------|---------------------------|-----|
| 1 | КС90-02-21А | Ручка | 1 |
| 2 | КС55-02-25А | Пластина | 2 |
| 3 | | Болт М10×45 | 2 |
| 4 | | Болт М6×12 | 8 |
| 5 | КС30А-02-30 | Ось | 2 |
| 6 | КС30А-02-01 | Заглушка | 2 |
| 7 | | Болт М6×20 | 1 |
| 8 | КСМ24-02С-19 | Кронштейн | 1 |
| 9 | КС21-02-2 | Втулка | 1 |
| 10 | КС21-02С-01 | Тросик | 1 |
| 11 | КС40-28 | Ролик | 1 |
| 12 | | Гайка М6 | 1 |
| 13 | КС30А-02-02 | Деталь соединительная | 1 |
| 14 | | Болт М8×20 | 4 |
| 15 | | Болт М8×40 | 4 |
| 16 | | Шайба | 1 |
| 17 | КС30А-02-29 | Основание двигателя | 1 |
| 18 | | Гайка М8 | 4 |
| 19 | | Двигатель Loncin LC185FDS | 4 |
| 20 | 3LXP870 | Ремень 3LXP870 | 1 |
| 21 | КС30А-02-03 | Шкив | 1 |
| 22 | КС21-02-36 | Шайба | 4 |
| 23 | КС90-02-16 | Шкив | 1 |
| 24 | | Шайба | 1 |
| 25 | | Болт 5/16-24×1 1/4 | 1 |
| 26 | КС30А-02-04А | Корпус | 1 |
| 27 | | Болт М6×20 | 2 |
| 28 | КС30-02-12 | Наконечник | 1 |
| 29 | КС90-02-07 | Втулка пластиковая | 3 |
| 30 | КС30А-02Т-02 | Крышка | 1 |
| 31 | КС55-02-05 | Тяга | 1 |

| | | | |
|------------------------------|--|------------------|--------|
| Снегоуборщик | | Модель | |
| | | ST1387LET | |
| Technical department | | Assembly drawing | |
| Engineer, chief designer | | John Emerson Jr. | |
| DYNAMIC DRIVE EQUIPMENT, USA | | | Page 4 |

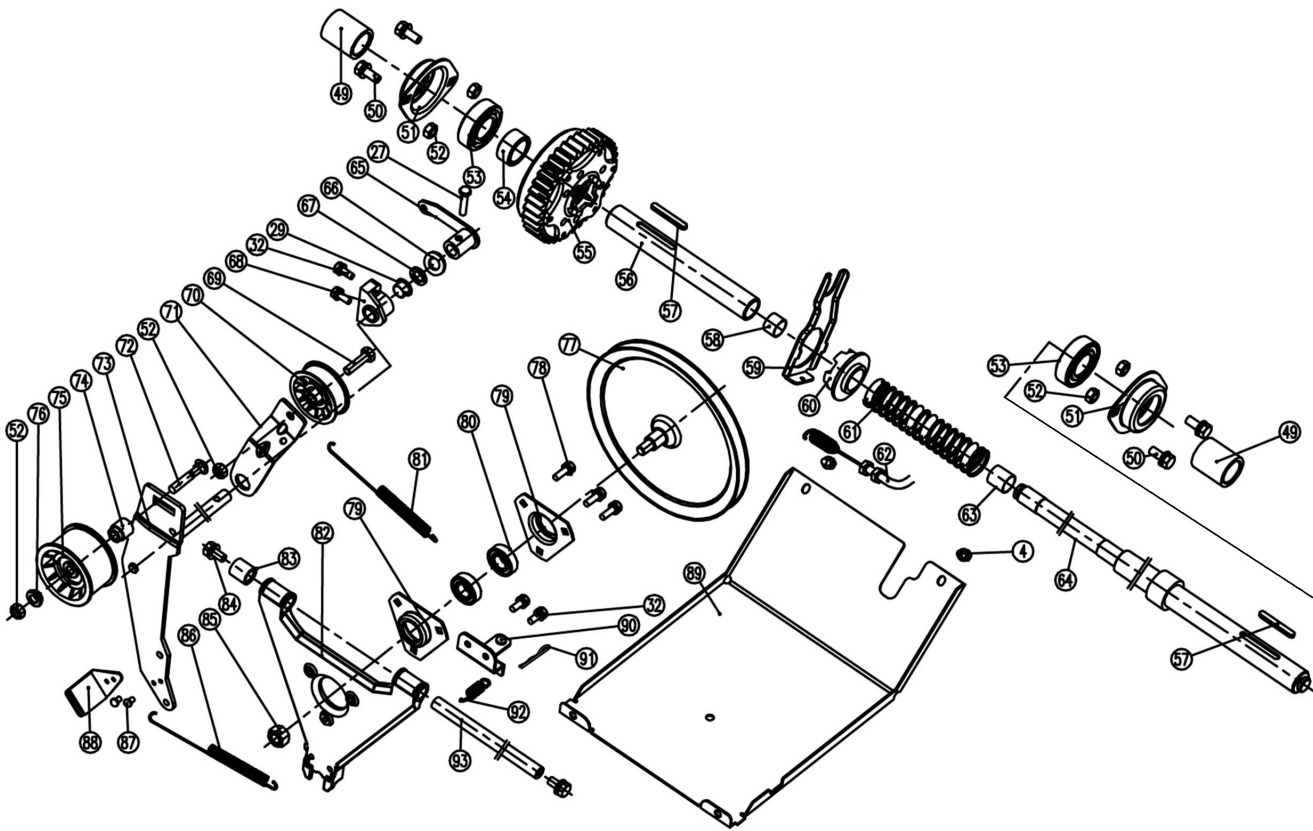

| № | Артикул | Наименование | Кол |
|----|--------------|----------------------|-----|
| 49 | КС30-02-16А | Втулка | 2 |
| 50 | | Болт М6×16 | 4 |
| 51 | КС90-02-11 | Корпус подшипника | 2 |
| 52 | | Гайка М8 | 4 |
| 53 | 90-0460 | Подшипник 6205 | 2 |
| 54 | КС30А-02-14 | Втулка | 1 |
| 55 | КС30А-02-15 | Дифференциал в сборе | 1 |
| 56 | КС30А-02-16 | Вал | 1 |
| 57 | | Шпонка 6×4×45 | 2 |
| 58 | КС30А-02-17 | Втулка бронзовая | 1 |
| 59 | КС30А-02-18 | Вилка | 1 |
| 60 | КС30-02-07 | Храповик | 1 |
| 61 | КС30-02-05 | Пружина | 1 |
| 62 | КС30-02-06В | Тросик дифференциала | 1 |
| 63 | КС30А-02-19 | Втулка бронзовая | 1 |
| 64 | КС30А-02-20 | Вал | 1 |
| 65 | КС30А-02-31 | Наконечник | 1 |
| 66 | | Шайба 12 | 1 |
| 67 | | Шайба 12 | 1 |
| 68 | КС21-02С-09 | Фиксатор | 1 |
| 69 | | Болт М8×30 | 1 |
| 70 | КС55-02-21А | Ролик натяжителя | 1 |
| 71 | КС21-02С-10 | Кронштейн натяжителя | 1 |
| 72 | | Болт М8×45 | 1 |
| 73 | КС30А-02А-05 | Кронштейн натяжителя | 1 |
| 74 | КС55-01-24 | Втулка | 1 |
| 75 | КС55-01-27 | Ролик натяжителя | 1 |
| 76 | КС55-01-26 | Шайба | 1 |
| 77 | КС21-02С-13 | Шкив | 1 |
| 78 | | Болт М6×20 | 1 |
| 79 | КС90-02-12 | Корпус подшипника | 2 |

| | | |
|------------------------------|--|------------------|
| Снегоуборщик | | Модель |
| | | ST1387LET |
| Technical department | | Assembly drawing |
| Engineer, chief designer | | John Emerson Jr. |
| DYNAMIC DRIVE EQUIPMENT, USA | | Page 6 |

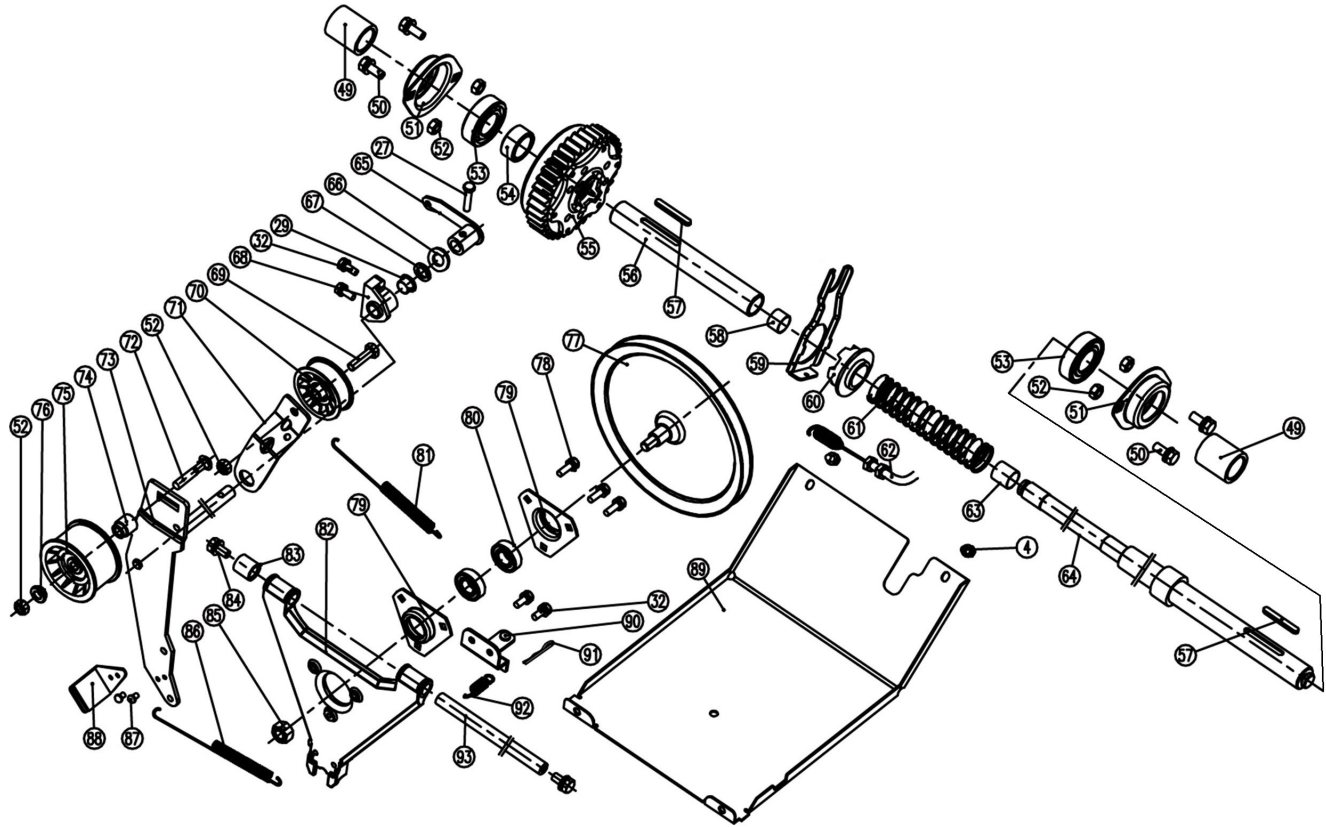

| № | Артикул | Наименование | Кол |
|----|--------------|--------------------|-----|
| 80 | 90-0430 | Подшипник 6002 | 2 |
| 81 | КС90-02-15 | Пружина натяжителя | 1 |
| 82 | КС30А-02-23 | Кронштейн шкива | 1 |
| 83 | КС30А-02-24 | Втулка 13×20×20 | 1 |
| 84 | | Болт М8×16 | 2 |
| 85 | | Гайка М12 | 1 |
| 86 | КС21-02С-12 | Пружина натяжителя | 1 |
| 87 | | Заклепка | 2 |
| 88 | КС30А-02-25 | Пластина | 1 |
| 89 | КС30А-02-26А | Крышка нижняя | 1 |
| 90 | КС30А-02-27 | Деталь крепления | 1 |
| 91 | | Штифт | 1 |
| 92 | КС21-02С-17 | Пружина | 1 |
| 93 | КС90-02-31 | Ось | 1 |
| | | | |
| | | | |
| | | | |
| | | | |
| | | | |
| | | | |
| | | | |
| | | | |
| | | | |
| | | | |
| | | | |
| | | | |
| | | | |
| | | | |
| | | | |
| | | | |
| | | | |
| | | | |
| | | | |
| | | | |
| | | | |
| | | | |
| | | | |
| | | | |
| | | | |
| | | | |
| | | | |
| | | | |

| | | |
|------------------------------|--|------------------|
| Снегоуборщик | | Модель |
| | | ST1387LET |
| Technical department | | Assembly drawing |
| Engineer, chief designer | | John Emerson Jr. |
| DYNAMIC DRIVE EQUIPMENT, USA | | Page 7 |

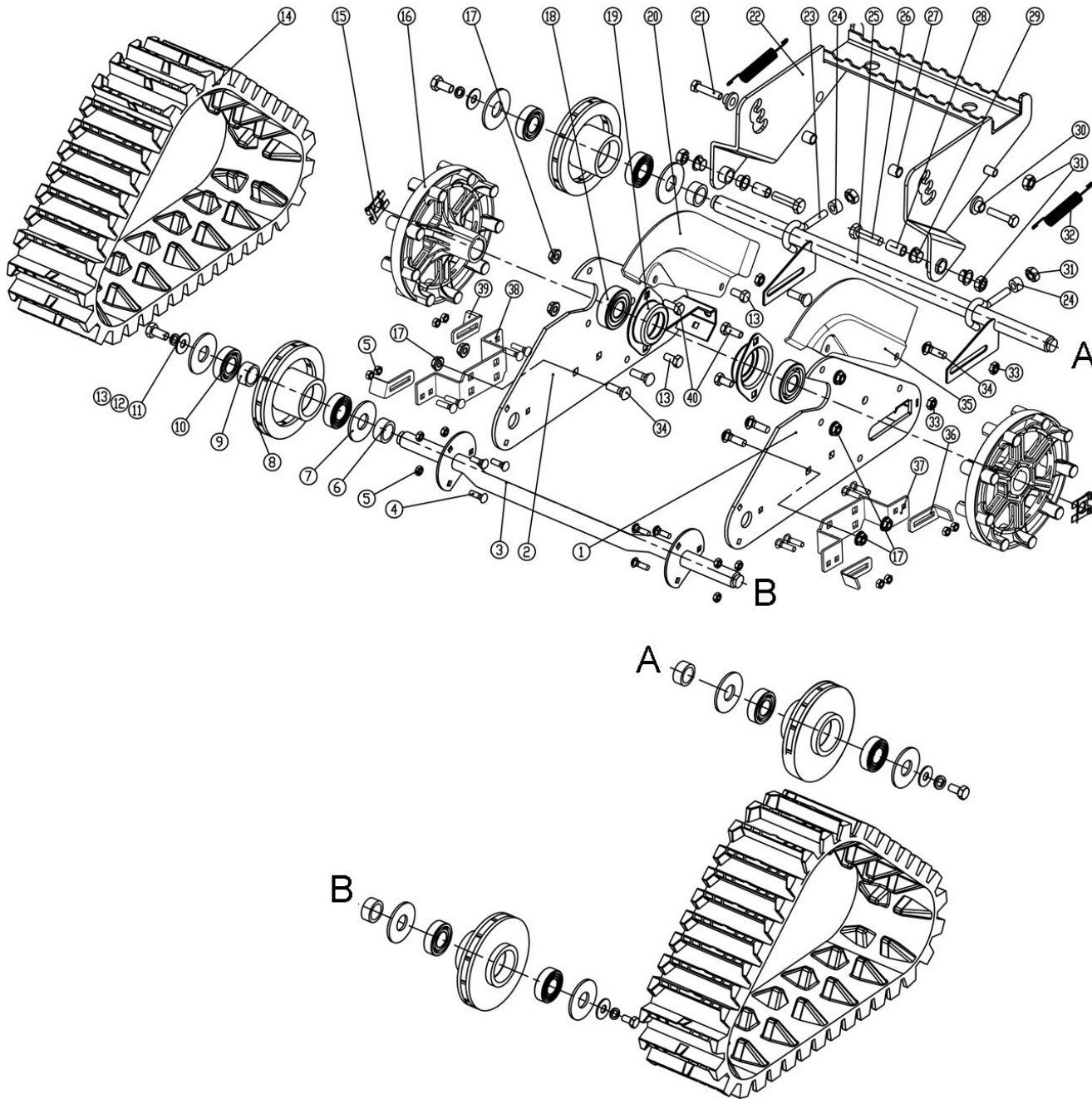

| № | Артикул | Наименование | Кол |
|----|-------------|---------------------------|-----|
| 1 | КС90-03-01А | Кронштейн гусеницы левый | 1 |
| 2 | КС90-03-02А | Кронштейн гусеницы правый | 1 |
| 3 | КС90-03-03А | Ось передняя | 1 |
| 4 | | Болт М6×16 | 14 |
| 5 | | Гайка М6 | 14 |
| 6 | КС90-03-04 | Втулка вала | 4 |
| 7 | КС90-03-05 | Шайба | 8 |
| 8 | КС90-03-06 | Ролик гусеницы малый | 4 |
| 9 | КС90-03-24 | Втулка | 4 |
| 10 | 90-0419 | Подшипник 6004-2RS | 8 |
| 11 | | Шайба | 4 |
| 12 | | Шайба | 4 |
| 13 | | Болт М8×16 | 8 |
| 14 | XL-A | Гусеница | 2 |
| 15 | КС90-03-07 | Зажим | 2 |
| 16 | КС90-03-08А | Ролик гусеницы большой | 2 |
| 17 | | Гайка М8 | 6 |
| 18 | 90-0460 | Подшипник 6205-2RS | 2 |
| 19 | КС90-02-11 | Корпус подшипника | 2 |
| 20 | КС90-03-18 | Пластина гусеницы левая | 1 |
| 21 | | Болт М10×45 | 2 |
| 22 | КС90-03-10А | Педаль в сборе | 1 |
| 23 | КС90-03-11А | Крюк | 2 |
| 24 | КС90-03-25 | Шайба | 2 |
| 25 | КС90-03-12 | Ось педали | 1 |
| 26 | | Болт М10×70 | 2 |
| 27 | КС90-03-16 | Втулка | 2 |
| 28 | КС90-03-13 | Втулка | 2 |
| 29 | КС90-02-07 | Втулка пластиковая | 4 |
| 30 | КС90-03-14 | Втулка | 2 |
| 31 | | Гайка М10 | 6 |

| | | |
|------------------------------|--|------------------|
| Снегоуборщик | | Модель |
| | | ST1387LET |
| Technical department | | Assembly drawing |
| Engineer, chief designer | | John Emerson Jr. |
| DYNAMIC DRIVE EQUIPMENT, USA | | Page 8 |

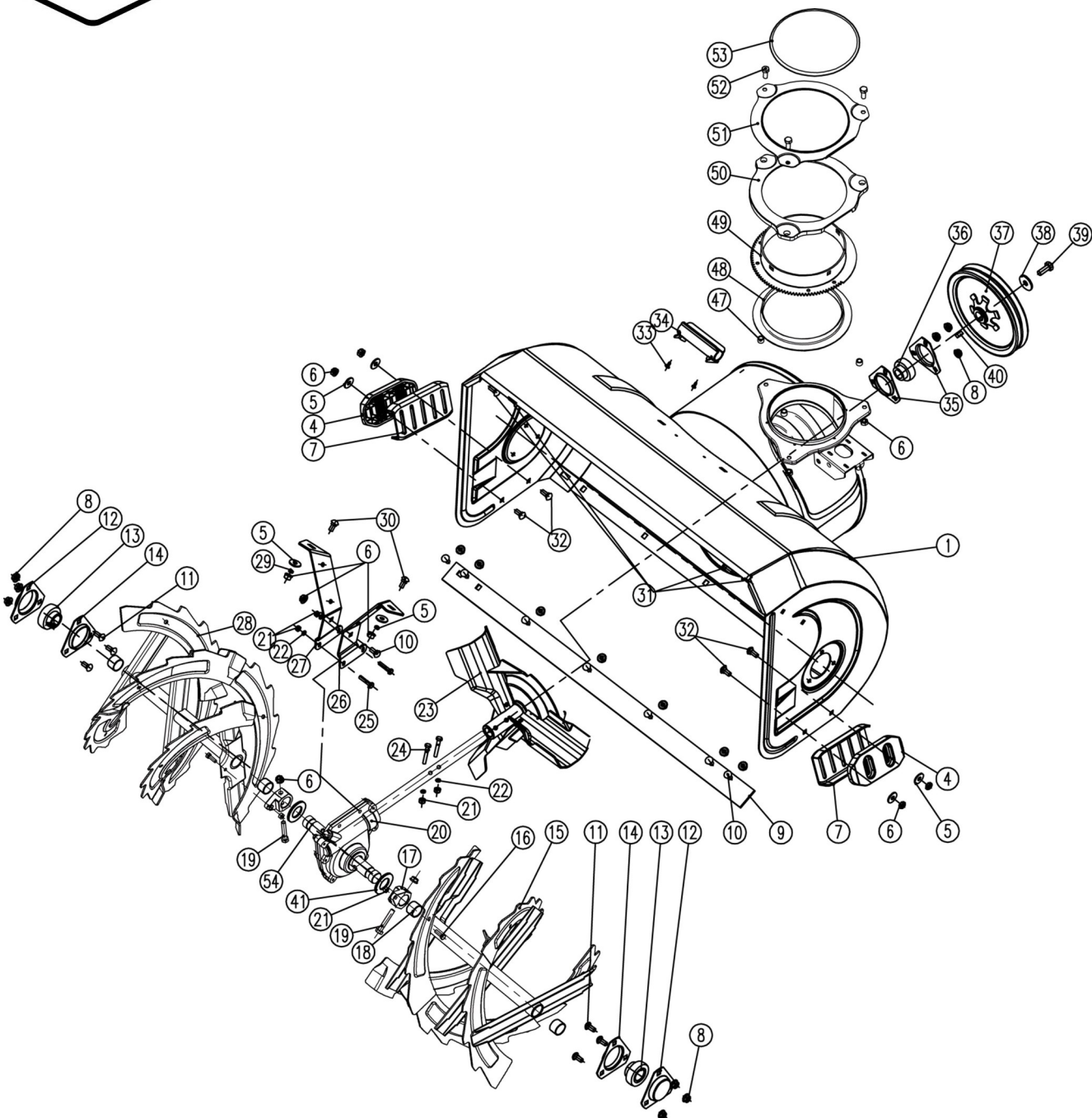

| № | Артикул | Наименование | Кол |
|----|-----------------|---------------------|-----|
| 1 | КСА34-01-01А | Дека | 1 |
| 4 | КС42-01-02 | Полозок пластиковый | 2 |
| 5 | | Шайба | 6 |
| 6 | | Гайка М8 | 19 |
| 7 | КСА34-01-10 | Полозок | 2 |
| 8 | | Гайка М8 | 9 |
| 9 | КС34-01-02 | Пластина деки | 1 |
| 10 | | Болт М8×16 | 8 |
| 11 | | Болт М8×18 | 6 |
| 12 | КС42-01-05А | Корпус подшипника | 2 |
| 13 | SB205 | Подшипник SB205 | 2 |
| 14 | КС42-01-04А | Корпус подшипника | 2 |
| 15 | КСА34-01-02 | Шнек правый | 1 |
| 16 | | Болт М6×20 | 2 |
| 17 | КСА34-01-25 | Адаптер шнека | 2 |
| 18 | КСА34-01-02А-06 | Втулка | 4 |
| 19 | | Болт М8×18 | 2 |
| 20 | КСА34-01-05 | Редуктор | 1 |
| 21 | | Гайка М6 | 6 |
| 22 | | Шайба | 4 |
| 23 | КСА34-01-06А | Крыльчатка | 1 |
| 24 | КС26-01-18 | Болт М6×40 | 2 |
| 25 | | Болт М6×30 | 2 |
| 26 | КСА34-01-07R | Кронштейн правый | 1 |
| 27 | КСА34-01-07L | Кронштейн левый | 1 |
| 28 | КСА28-01-03А | Шнек левый | 1 |
| 29 | | Шайба | 2 |
| 30 | | Болт М8×20 | 2 |
| 32 | | Болт М8×25 | 4 |
| 33 | | Винт ST4.2×9.5-F | 2 |
| 34 | КС55-01-21 | Держатель лопатки | 1 |

| | | |
|------------------------------|--|------------------|
| Снегоуборщик | | Модель |
| | | ST1387LET |
| Technical department | | Assembly drawing |
| Engineer, chief designer | | John Emerson Jr. |
| DYNAMIC DRIVE EQUIPMENT, USA | | Page 10 |

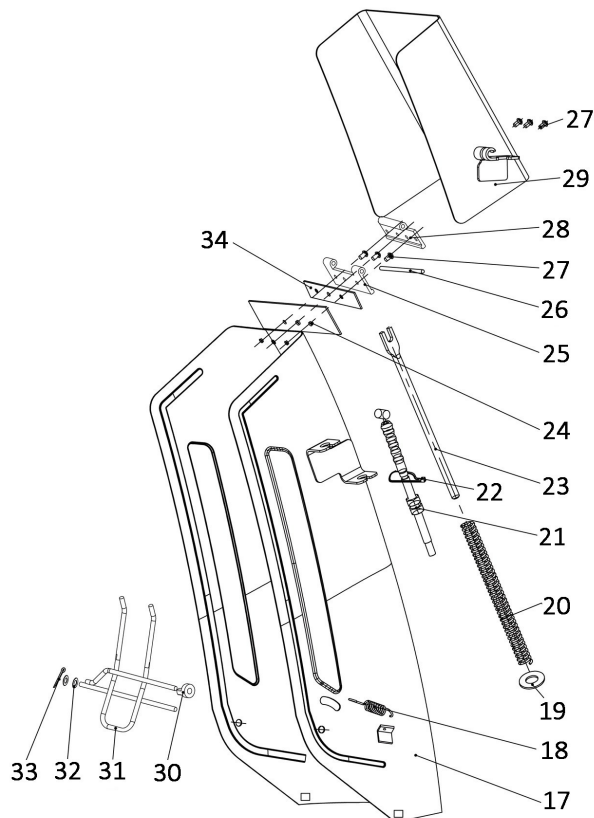
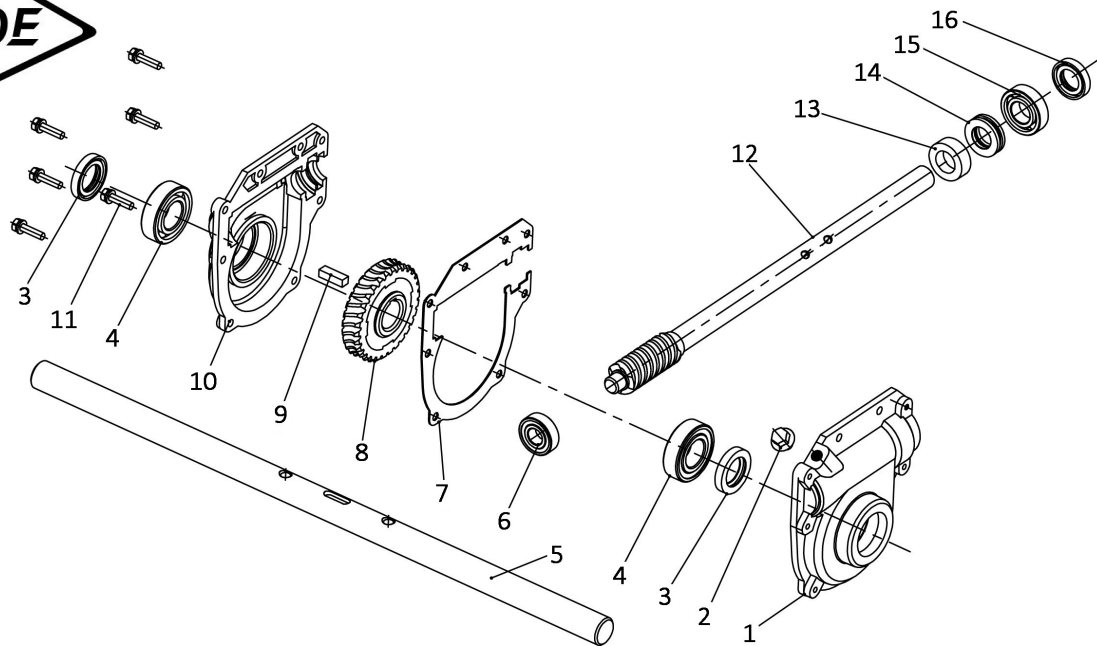

| № | Артикул | Наименование | Кол |
|----|----------------|-------------------------|-----|
| 1 | КСА34-01-05-01 | Корпус редуктора правый | 1 |
| 2 | | Болт М10×15 | 1 |
| 3 | | Сальник 25×40×7 | 2 |
| 4 | 90-0460 | Подшипник 6205 | 2 |
| 5 | КСА34-01-20 | Вал | 1 |
| 6 | 90-0404 | Подшипник 6202 | 1 |
| 7 | КСА34-01-05-03 | Прокладка редуктора | 1 |
| 8 | КСА34-01-05-04 | Шестерня редуктора | 1 |
| 9 | | Шпонка | 1 |
| 10 | КСА34-01-05-05 | Корпус редуктора левый | 1 |
| 11 | | Болт М6×25 | 6 |
| 12 | КСА34-01-05-06 | Вал червячный | 1 |
| 13 | КСА34-01-05-07 | Втулка | 1 |
| 14 | ВЕ-51104 | Подшипник 51104 | 1 |
| 15 | 90-0419 | Подшипник 6004 | 1 |
| 16 | | Сальник 20×35×7 | 1 |
| 17 | КС42А-03А-1А | Корпус | 1 |
| 18 | КС55-03-17 | Пружина | 1 |
| 19 | | Шайба | 1 |
| 20 | КС30А-05-2 | Пружина | 1 |
| 21 | КС30А-05-4А | Трос | 1 |
| 22 | | Хомут | 1 |
| 23 | КС30А-05-3 | Тяга | 1 |
| 24 | КС42А-03-2А | Прокладка | 1 |
| 29 | КС42А-03-3 | Козырек | 1 |
| 30 | КС21-23 | Шайба | 1 |
| 31 | КС42А-03-4 | Решетка защитная | 1 |
| 32 | КС55-26 | Шайба | 1 |
| 33 | | Шплинт | 1 |
| | | | |
| | | | |

| | | | |
|------------------------------|--|------------------|--|
| Снегоуборщик | | Модель | |
| | | ST1387LET | |
| Technical department | | Assembly drawing | |
| Engineer, chief designer | | John Emerson Jr. | |
| DYNAMIC DRIVE EQUIPMENT, USA | | Page 12 | |