

| № | Артикул | Наименование | Кол |
|--------------------------------|----------------|-------------------------|-----|
| 1 | | Винт ST3.5x16F | 2 |
| 2 | КС30-03А-01R | Ручка правая | 1 |
| 3 | КС30-03-02В | Панель управления | 1 |
| 4 | | Гайка М8 | 8 |
| 5 | | Шайба 8x22x2 | 2 |
| 6 | | Болт М8x40 | 4 |
| 7 | КС30-03-03А | Кронштейн пружины | 2 |
| 8 | КСМ24-03С-1 | Тросик | 2 |
| 9 | | Болт М8x35 | 2 |
| 10 | | Шплинт 1.5x25 | 4 |
| 11 | КС30-03-09 | Рычаг хода | 1 |
| 12 | | Гайка М10 | 2 |
| 13 | КС30-03-2 (М4) | Рукоятка резиновая | 2 |
| 14 | КС30-03-11GGP | Рычаг управления | 1 |
| 15 | КС55-03-15 | Шайба резиновая | 2 |
| 16 | КС55-03-17 | Пружина | 2 |
| 17 | КС30-03-12А | Рычаг правый | 1 |
| 18 | | Шайба 8 | 2 |
| 19 | | Болт М8x150 | 1 |
| 20 | КС55-03-12 | Стопор | 1 |
| 21 | КС55-03-23 | Зажим | 2 |
| 22 | КС55-03-25А | Толкатель | 1 |
| 23 | КС55-03-13А | Толкатель | 1 |
| 24 | КС55-03-11 | Пружина | 1 |
| 25 | | Винт М8x60 | 1 |
| 26 | | Заклепка 4x10 | 4 |
| 27 | КС90-04-04А | Рукоятка с подогревом | 2 |
| 28 | КС30-03-13А | Рычаг левый | 1 |
| 29 | КС55-03-05-6 | Втулка | 2 |
| 30 | КС30-03-14 | Провод | 1 |
| 31 | ASW-07D | Выключатель | 2 |
| 32 | КС30А-05-4 | Трос козырка дефлектора | 1 |
| | | Модель | |
| Снегоуборщик бензиновый | | ST9071LE | |
| Technical department | | Assembly drawing | |
| Engineer, chief designer | | John Emerson Jr. | |
| DYNAMIC DRIVE EQUIPMENT, USA | | Page 2 | |

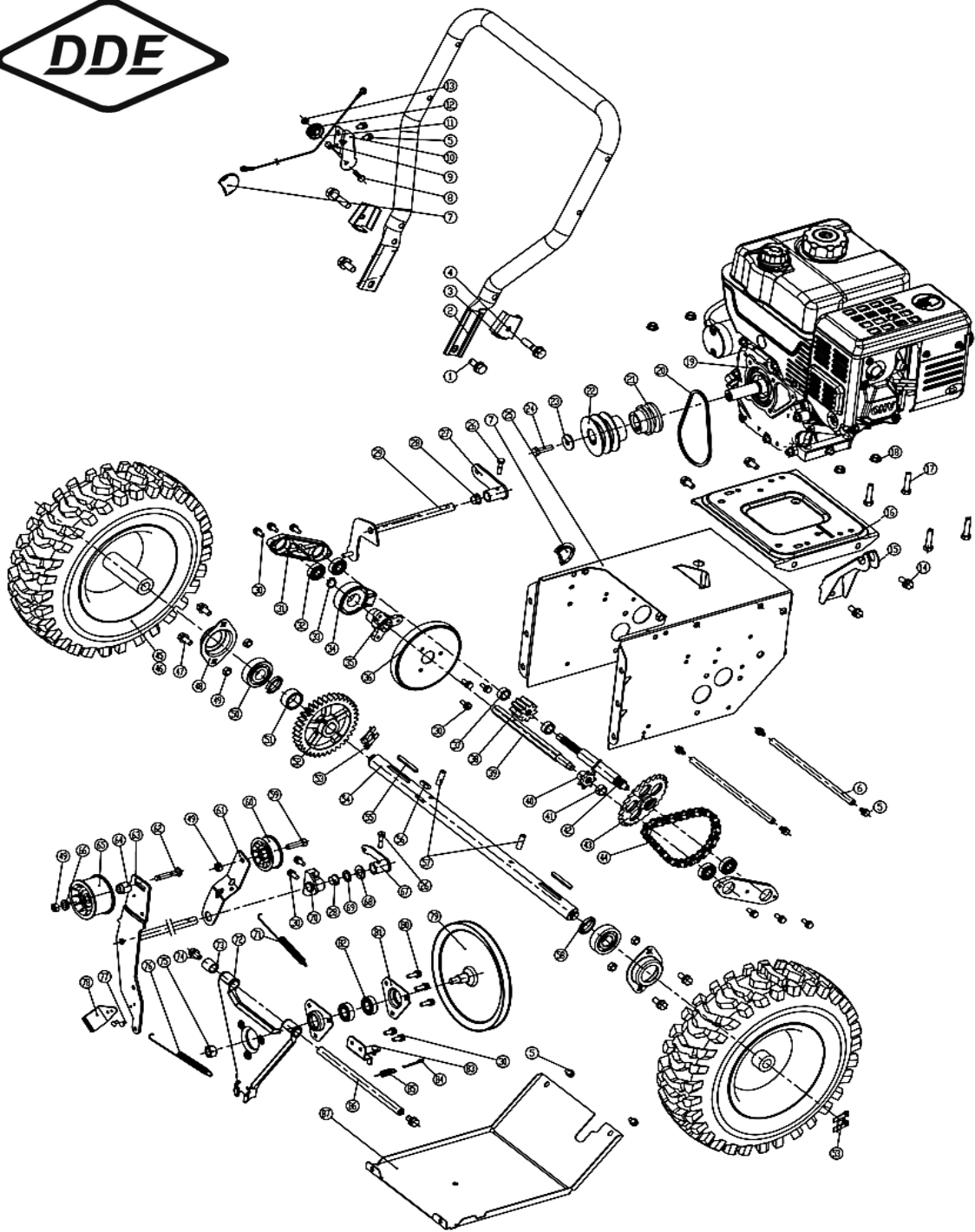

| № | Артикул | Наименование | Кол |
|--------------------------------|----------------|--------------------------|-----|
| 1 | | Болт M10x25 | 2 |
| 2 | KC90-02-21A | Ручка | 1 |
| 3 | KC55-02-25A | Пластина ручки | 2 |
| 4 | | Болт M10x45 | 2 |
| 5 | | Болт M6x12 | 8 |
| 6 | KC55-02-40 | Вал | 2 |
| 7 | KC30A-02-01 | Крышка | 2 |
| 8 | | Болт M6x20 | 1 |
| 9 | KC21-02-2 | Втулка | 1 |
| 10 | KCM24-02C-19 | Кронштейн ролика | 1 |
| 11 | KC21-02C-01 | Тросик | 1 |
| 12 | KC40-28 | Ролик | 1 |
| 13 | | Гайка M6 | 1 |
| 14 | | Болт M8x20 | 4 |
| 15 | KC30A-02-02 | Деталь соединительная | 1 |
| 16 | KC21-02C-03 | Основание двигателя | 1 |
| 17 | | Болт M8x40 | 4 |
| 18 | | Гайка M8 | 4 |
| 19 | G250FDS | Двигатель LONCIN G250FDS | 1 |
| 20 | 3LXP820 | Ремень 3LXP820 | 1 |
| 21 | KC55-02-17A | Шкив | 1 |
| 22 | KC90-02-16BS-9 | Шкив | 1 |
| 23 | | Шайба 8 | 1 |
| 24 | 6561-03-18 | Болт M8x30 | 1 |
| 25 | KC30A-02-04A | Корпус трансмиссии | 1 |
| 26 | | Болт M6x20 | 2 |
| 27 | KC30-02-12 | Наконечник | 1 |
| 28 | KC90-02-07 | Втулка пластиковая | 2 |
| 29 | KC55-02-05 | Тяга | 1 |
| 30 | | Болт M6x16 | 13 |
| 31 | KC30A-02-05 | Корпус подшипника | 2 |
| 32 | 6200 | Подшипник 6200 | 4 |
| Снегоуборщик бензиновый | | Модель | |
| | | ST9071LE | |
| Technical department | | Assembly drawing | |
| Engineer, chief designer | | John Emerson Jr. | |
| DYNAMIC DRIVE EQUIPMENT, USA | | Page 4 | |

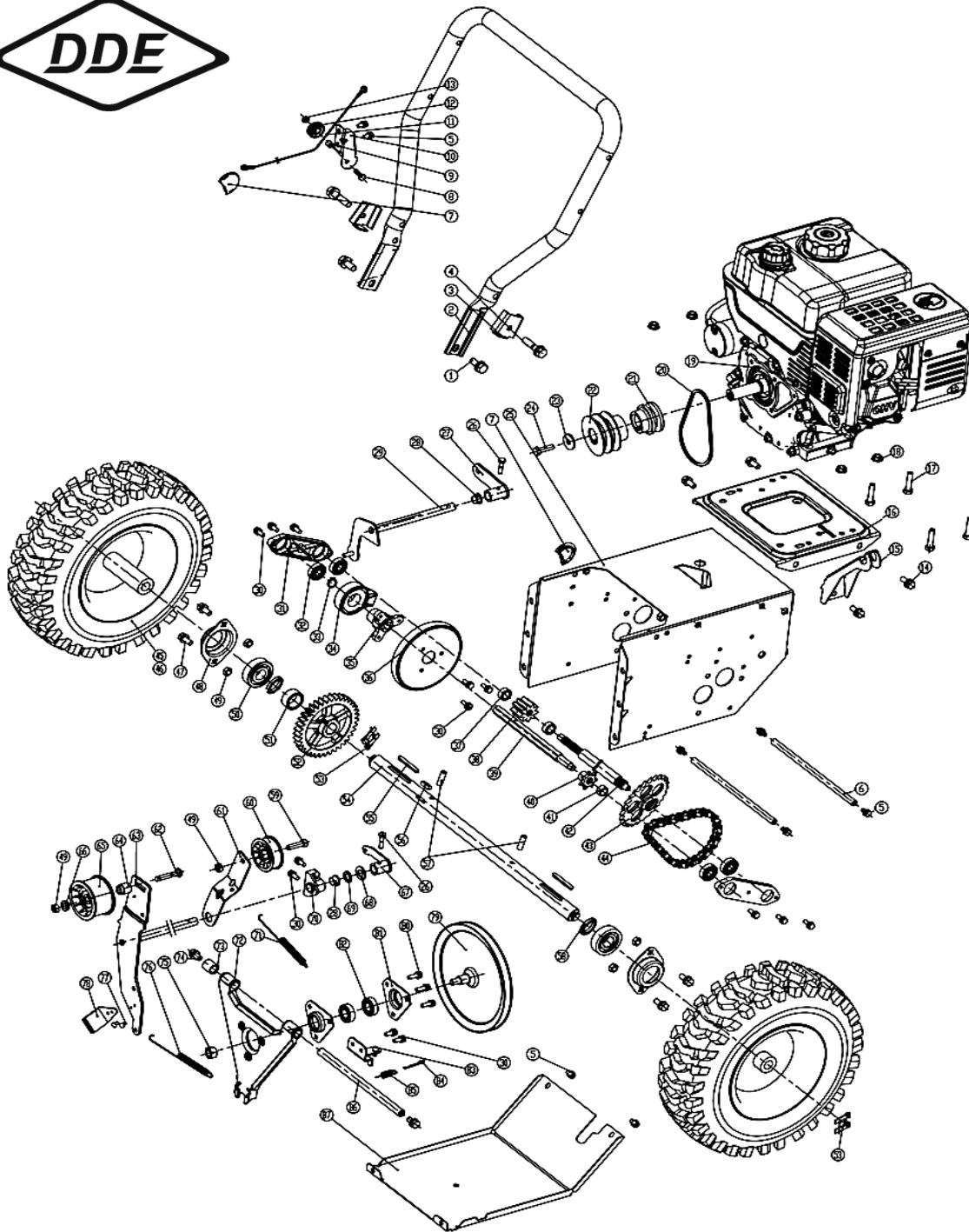

| № | Артикул | Наименование | Кол |
|--------------------------------|---------------|------------------------|-----|
| 33 | | Кольцо стопорное 25 | 1 |
| 34 | КС21-02-13 | Подшипник | 1 |
| 35 | КС21-02-12 | Держатель диска фрикц. | 1 |
| 36 | КС55-02-15-2 | Диск фрикционный | 1 |
| 37 | КС30В-02-01 | Втулка 15x20x15 | 2 |
| 38 | КС30А-02-07 | Шестерня | 1 |
| 39 | КС30А-02-09 | Вал шестигранный | 1 |
| 40 | КС30А-02-11 | Звездочка малая | 1 |
| 41 | КС30А-02-12 | Втулка 12x15x8 | 1 |
| 42 | КС30А-02-10-2 | Вал промежуточный | 1 |
| 43 | КС30А-02-10-1 | Звездочка большая | 1 |
| 44 | 085-32 | Цепь 085-32 | 1 |
| 45 | 16X6.50-8 | Покрышка 16x6.50-8 | 2 |
| 46 | КС30А-02А-1 | Диск колесный 8" | 2 |
| 47 | | Болт М6x16 | 4 |
| 48 | КС90-02-11 | Корпус подшипника | 2 |
| 49 | | Гайка М8 | 6 |
| 50 | 6205 | Подшипник 6205 | 2 |
| 51 | КС30А-02-14 | Втулка 25x34x16 | 1 |
| 52 | КС30В-02-02А | Шестерня | 1 |
| 53 | КС90-03-07 | Зажим колеса | 2 |
| 54 | КС30В-02-03 | Ось колесная | 1 |
| 55 | | Шпонка 6x4x45 | 2 |
| 56 | | Шпонка 8x7x22 | 1 |
| 57 | | Штифт 8x30 | 2 |
| 58 | КС30А-02-21 | Втулка 25x34x6 | 2 |
| 59 | | Болт М8x30 | 1 |
| 60 | КС55-02-21 | Ролик натяжителя мал. | 1 |
| 61 | КС30А-02А-4 | Кронштейн ролика | 1 |
| 62 | | Болт М8x45 | 1 |
| 63 | КС30А-02А-5 | Кронштейн ролика | 1 |
| 64 | КС55-01-24 | Втулка | 1 |
| Снегоуборщик бензиновый | | Модель | |
| | | ST9071LE | |
| Technical department | | Assembly drawing | |
| Engineer, chief designer | | John Emerson Jr. | |
| DYNAMIC DRIVE EQUIPMENT, USA | | Page 5 | |

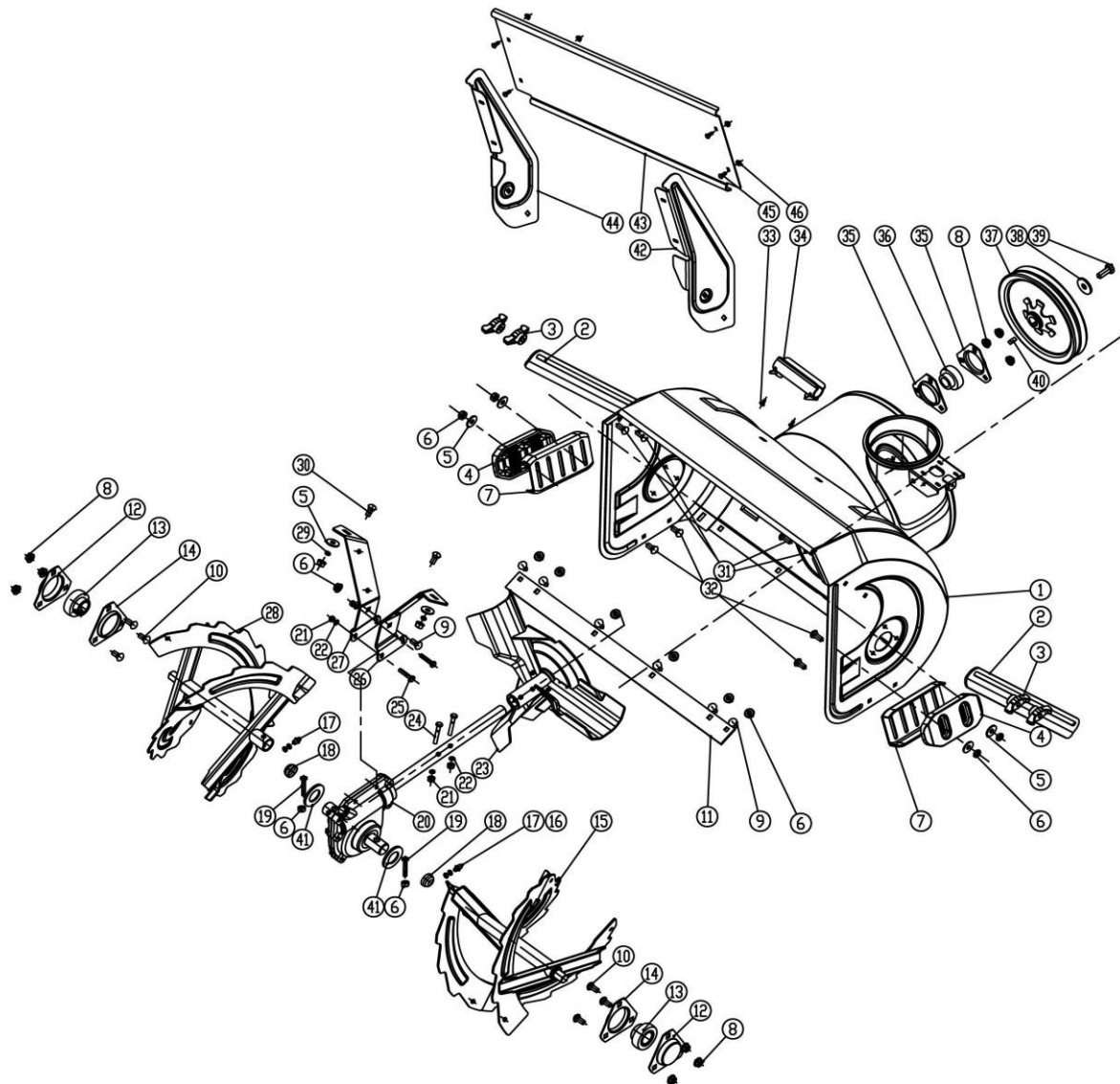

| № | Артикул | Наименование | Кол |
|--------------------------------|--------------|-----------------------|-----|
| 1 | КСА28-01-01 | Дека | 1 |
| 2 | КС26-01-06 | Кронштейн | 2 |
| 3 | КС55-25 | Гайка пластиковая | 4 |
| 4 | КС42-01-02 | Полосок пластиковый | 2 |
| 5 | | Шайба 8 | 6 |
| 6 | | Гайка М8 | 19 |
| 7 | КСА34-01-10 | Полосок металлический | 2 |
| 8 | | Гайка М8 | 9 |
| 9 | | Болт М8х16 | 2 |
| 10 | | Болт М8х16 | 8 |
| 11 | КС30-01-02А | Пластина деки | 1 |
| 12 | КС42-01-05А | Крышка подшипника | 2 |
| 13 | SB205 | Подшипник SB205 | 2 |
| 14 | КС42-01-04А | Корпус подшипника | 2 |
| 15 | КСА28-01-02 | Шнек правый | 1 |
| 16 | | Шайба 8 | 4 |
| 17 | | Заглушка | 2 |
| 18 | КСА34-01-03 | Пробка | 2 |
| 19 | КСА34-01-04 | Болт срезной 8х42 | 2 |
| 20 | КСА34-01-05 | Редуктор | 1 |
| 21 | | Гайка М6 | 4 |
| 22 | | Шайба 6 | 4 |
| 23 | КСА34-01-06 | Крыльчатка | 1 |
| 24 | | Болт М6х40 | 2 |
| 25 | | Болт М6х30 | 2 |
| 26 | КСА34-01-07R | Кронштейн правый | 1 |
| 27 | КСА34-01-07L | Кронштейн левый | 1 |
| 28 | КСА28-01-03 | Шнек левый | 1 |
| 29 | | Шайба 8 | 2 |
| 30 | | Болт М8х20 | 2 |
| 31 | | Болт М8х20 | 4 |
| 32 | | Болт М8х25 | 4 |
| Снегоуборщик бензиновый | | Модель | |
| | | ST9071LE | |
| Technical department | | Assembly drawing | |
| Engineer, chief designer | | John Emerson Jr. | |
| DYNAMIC DRIVE EQUIPMENT, USA | | Page 7 | |

